

«Капля росы»

ДЛЯ КОЖИ

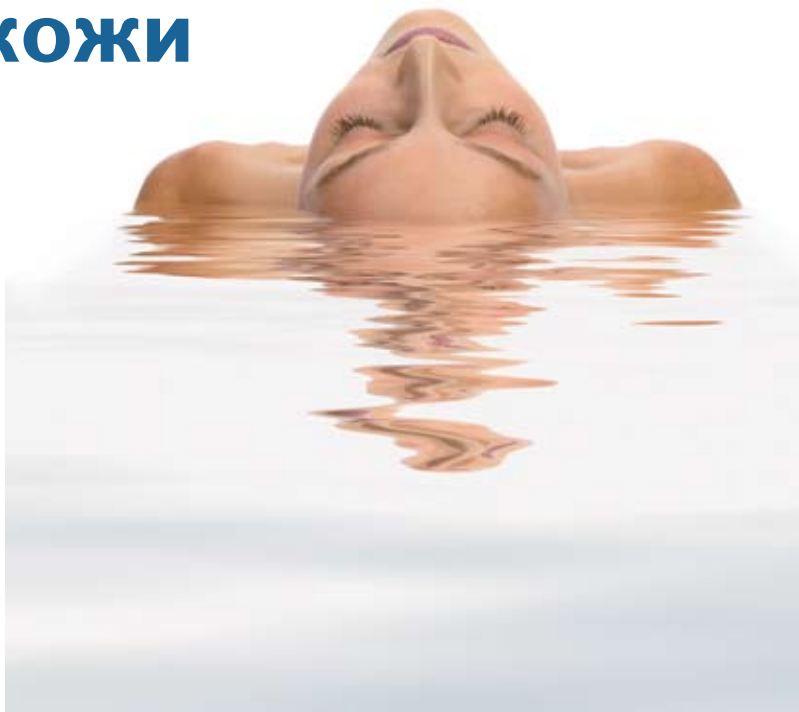

С наступлением осени и концом сезона отпусков большинство женщин вне зависимости от типа кожи сталкиваются с обезвоженностью кожи, ее шелушением, потерей тонуса и упругости. Увлажняющая процедура «Капля росы» от торговой марки Phyto Sintesi поможет вам и вашим клиентам справиться с этой проблемой.



Как известно, одной из основных функций кожи является удержание влаги в организме. В эпидермисе, самом верхнем слое, нет кровеносных сосудов, поэтому его увлажнение полностью зависит от того, сколько воды поступает в него из дермы и насколько интенсивно она испаряется с поверхности кожи. Роговой поверхностный слой эпидермиса состоит из кератина, липидов и растворимых веществ, которые при нормальном состоянии рогового слоя предотвращают потерю кожей воды. Летом, как никогда, агрессивные факторы внешней среды, обуславливающие потерю влаги (перепады температур, УФ-лучи, ветер и т. д.), приводят к снижению тургора, эластичности кожи, появлению сухости, шелушения и морщин.

В предлагаемой процедуре содержатся ингредиенты, известные своими питательными увлажняющими свойствами:

- алоэ – обладает иммуномоделирующим, регенерирующим, смягчающим, пленкообразующим действием;
- камелия китайская – содержит биофлавоноиды, кофеин, который оказывает тонизирующее действие, и еще около 300 соединений;
- гаммелис – имеет свойство впитывать и удерживать влагу, снимает воспаления и раздражения, заживляет мелкие трещинки и ранки, защищает поры;
- гиалуроновая кислота – важный структурный элемент кожи, предотвращающий появление морщин, обладает увлажняющим регенерирующим действием;
- масло карите – влияет на синтез коллагена, снимает раздражение и увлажняет, защищает кожу от климатических воздействий и УФ-излучений;
- пантенол – успокаивает, снимает раздражение и шелушение, восстанавливает и защищает кожу;
- орхидея – сокращает морщины, стимулируя выработку коллагеновых и эластиновых волокон;

- центелла азиатская – содержит натуральный увлажняющий фактор, который обладает ярко выраженным смягчающим, успокаивающим действием, способствует восстановлению структуры кожи, высокоэффективна против морщин.

Процедура «Капля росы», представленная Phyto Sintesi, восстанавливает баланс влаги, насыщает кожу питательными микроэлементами и витаминами. Кроме того, в протокол процедуры включен лифтингово-дренажный массаж для интенсивной подтяжки лица (особенно его овала) и удаления так называемого «второго подбородка». При проведении массажа за счет интенсивного притока крови к коже разглаживаются морщины, цвет лица становится более равномерным, кожа приобретает здоровый сияющий вид.

Этап 1. Очищение и тонизация

Снимаем остатки макияжа и дополнительно увлажняем кожу косметологическим молочком (фото 1).

Тонизируем кожу с помощью ватных дисков, смоченных увлажняющим тоником.

Этап 2. Глубокое очищение

Проводим глубокую очистку кожи лица с помощью гоммажа для лица. Наносим средство на чистую поверхность (2), массируем влажными пальцами несколько минут (3). Можно использовать брашинг. Смываем.

Этап 3. Питание кожи

Наносим активные концентраты «Алоэ» и «Гиалуроновая кислота», которые насыщают кожу питательными элементами и стимулируют выработку в коже собственных коллагена и эластина (4).

Этап 4. Массаж лица

Выполняем лифтинговый дренажный массаж лица на массажном креме с коллагеном (5, 6). Благодаря крему улучшается скользящий эффект и обеспечивается дополнительный лифтинг лица и шеи.

Этап 5. Биоувлажняющая маска

Наносим толстым слоем гелевую биоувлажняющую маску с алоэ (7). Оставляем ее на пятнадцать минут, затем смываем.

Этап 6. Тонизация

Повторно протираем кожу лица

ватными дисками, смоченными увлажняющим тоником.

Этап 7. Завершающий уход

В завершение процедуры наносим увлажняющий крем для лица, увлажняющий крем для кожи вокруг глаз с алоэ и пантенолом, крем для шеи с орхидеей (8).

